

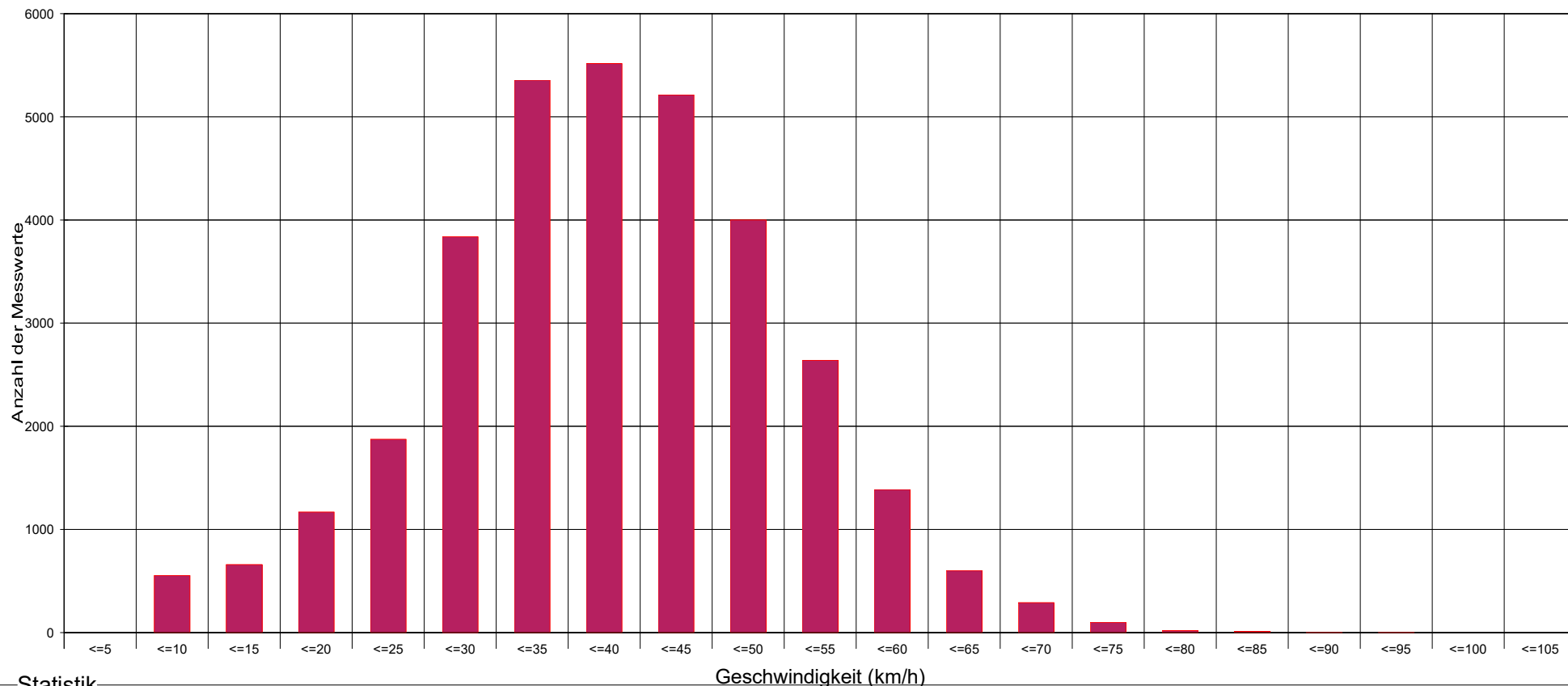

Großer-Weiher-Straße bei Einfahrt Campingplatz (30er Zone)



Statistik

Zeitraum: Freitag, 22. Juni 2018, 09:39 Uhr bis Freitag, 10. August 2018, 11:52 Uhr

Anzahl der Messwerte	33257
Durchschnittsgeschwindigkeit	Vd 38,4 km/h
85% der Fahrzeuge fahren langsamer oder maximal ...	V85 51 km/h
Maximalgeschwindigkeit	Vmax 102 km/h

Durchschnittliche Reduzierung der Geschwindigkeit ... 6,2 km/h
 Geschwindigkeitsübertretungen über 30 km/h..... 76 %

